

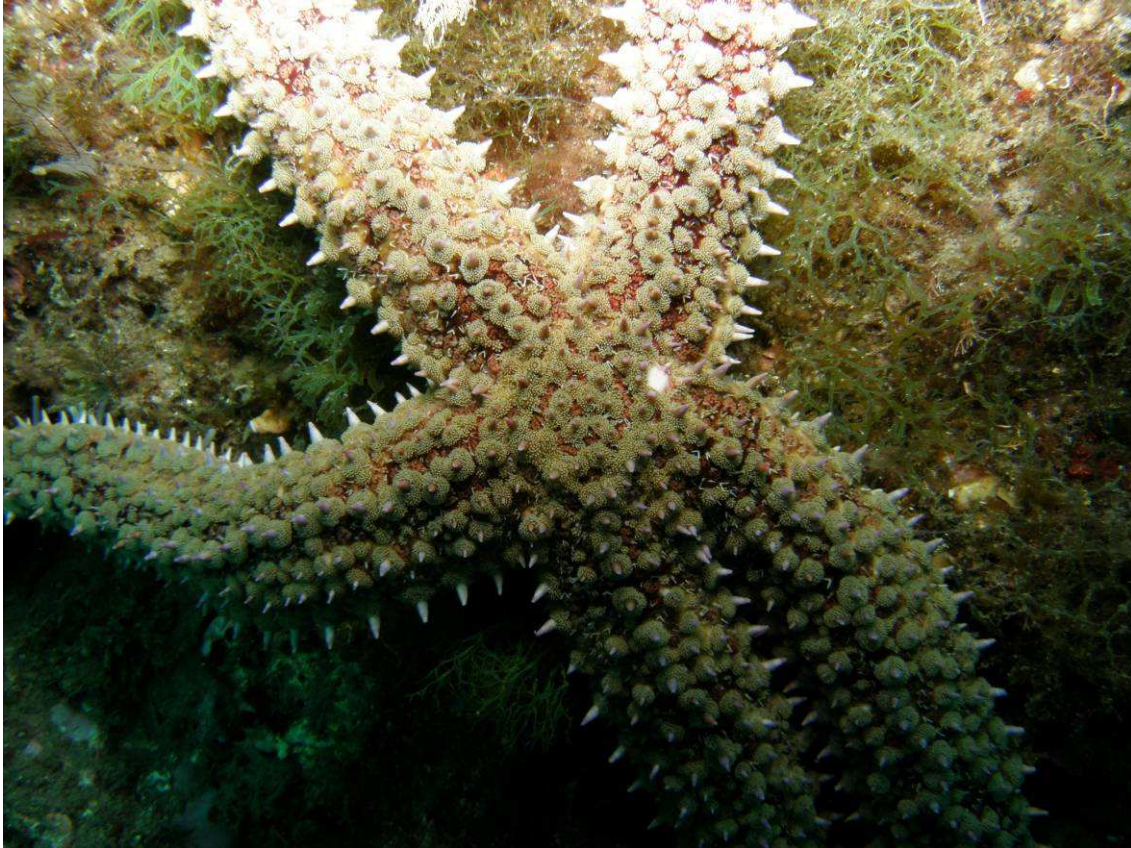

CALAHONDA BAJO EL MAR



(Más fotos tras el texto)

Nombre común: Estrella de mar común

Nombre científico: Marthasterias glacialis

Otros idiomas  Eisseestern  Spiny starfish  --

 Astérie, étoile de mer glacière

Estrella de cinco brazos y cuerpo robusto; tres hileras de espinas recorren sus brazos. Coloración variable entre marrones, verdosos o amarillos. Lo normal es que llegue hasta los 30 ó 40 cm de diámetro, aunque pueden ser mayores.

Tienen sexos separados y la reproducción es sexual. No obstante, a partir de un brazo puede llegar a regenerar todo el cuerpo.

Son carnívoros y se alimentan de moluscos, otras estrellas y erizos. Su digestión es externa; introducen parte de su aparato digestivo en la víctima y comienzan la

digestión para después tragárselo. En los erizos hacen un pequeño agujero que es muy característico ver en los esqueleto de los erizos muertos.



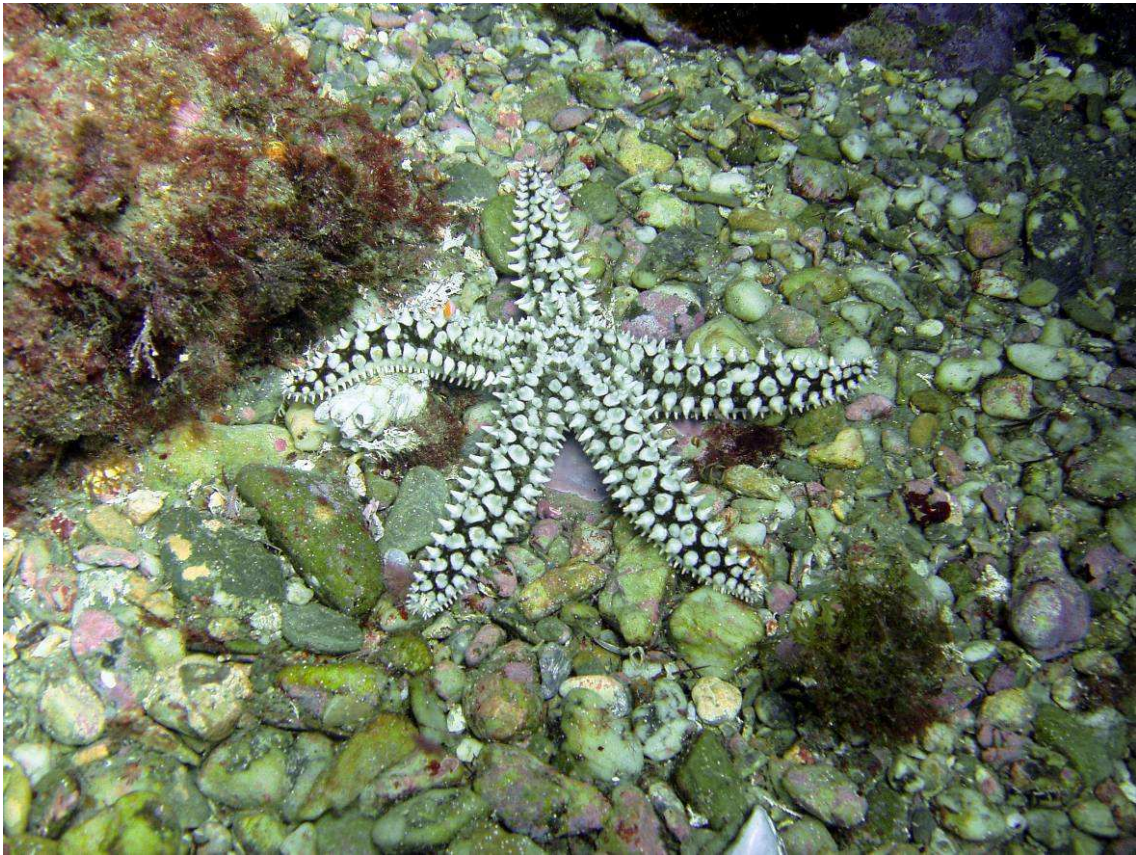

Estrella posiblemente comiéndose un erizo, para lo cual introducen parte de su estómago por el pequeño agujero que hacen en el erizo haciendo ahí la digestión

